Pievedceļa “Garā kūdras purva ceļš” un kūdras atradnes "Garais purvs" novietojuma shēma un konstatētās īpaši aizsargājamās putnu sugas

3. pielikums eksperta atzinumam

AS "Latvijas Valsts Meži" Vidusdaugavas reģiona Jaunjelgavas meža iecirknis

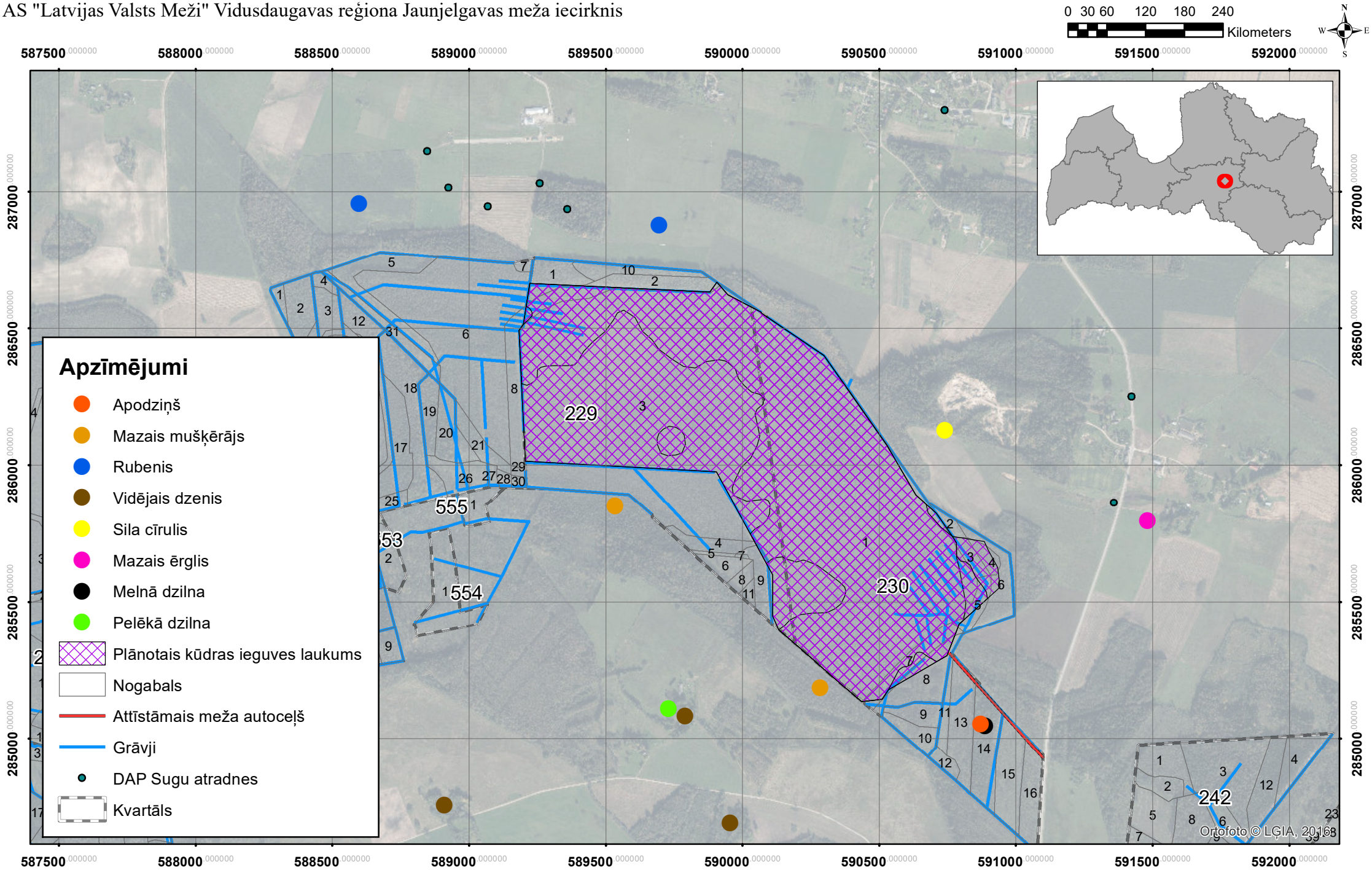

DOKUMENTS IR ELEKTRONISKI PARAKSTĪTS AR DROŠU ELEKTRONISKO PARAKSTU UN SATUR LAIKA ZĪMOGU

© AS "Latvijas valsts meži"

Shēmu sagatavoja sugu un biotopu aizsardzības jomas eksperts Gaidis Grandāns, koordinātu sistēma LKS-92, kartogrāfiskā pamatne: Orto2016

M 1: 17 000