

LATVIJAS REPUBLIKA

ZEMES ROBEŽU PLĀNS

Zemes vienības kadastra apzīmējums: 8044 006 0094

Plāns izgatavots pamatojoties uz 2008.gada 23.septembra Ādažu novada domes lēmumu Nr.131 "par neapbūvētas lauku apvidu zemes "Ādažu novada meži", Ādažu novadā piekritību pašvaldībai.

Robežas uzmērītas 2016.gada 26.jūlijā

Plāna mērogs 1:5000

Zemes vienības platība 29.94 ha



| | | | |
|---|--|---|------------|
| SIA "A2 Grupa" valdes locekle | | Anda Šimkus | 16.08.2016 |
| Ierosinātais ir informēts par Zemes kadastrālās uzmērīšanas laikā veiktajām darbībām, to rezultātiem. | | Ādažu novada domes pilnvarotais pārstāvis Vollijs Kuks | 16.08.2016 |

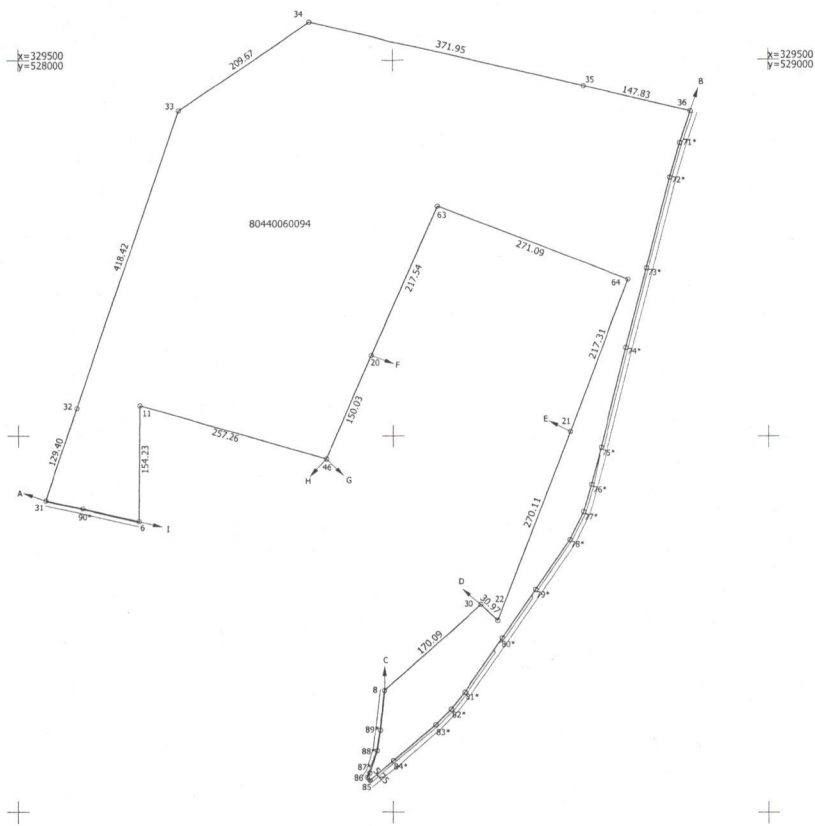
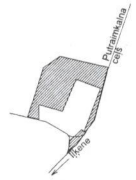

- Robežojošo zemes vienību saraksts:
- no A līdz B: 80440060089
 - no B līdz C: 80440060091
 - no C līdz D: 80440060061
 - no D līdz E: 80440060034
 - no E līdz F: 80440060107
 - no F līdz G: 80440060034
 - no G līdz H: 80440060061
 - no H līdz I: 80440060063
 - no I līdz A: 80440060091

Plāna mērogs 1 : 5000
Zemes vienības platība 29.94 ha

Mērnieks Anda Šimkus (sert Nr AB000000023) derīgs no 27.05.2010. līdz 26.05.2020. apliecinā, ka plāns izstrādāts atbilstoši Ministru kabineta 2011. gada 27. decembra noteikumiem Nr. 1019 "Zemes kadastrālās uzņēmšanas noteikumi".

Anda Šimkus

30.07.2016

LATVIJAS REPUBLIKA

SITUĀCIJAS PLĀNS

Zemes vienības kadastra apzīmējums: 8044 006 0094

Situācijas elementi uzmērīti 2016.gada 26.jūlijā

Plāna mērogs 1:5000

Zemes vienības platība 29.94 ha

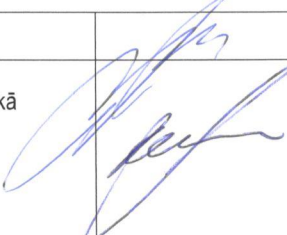

| | | | |
|---|---|---|------------|
| SIA "A2 Grupa" valdes locekle |  | Anda Šimkus | 16.08.2016 |
| Ierosinātājs ir informēts par Zemes kadastrālās uzmērīšanas laikā veiktajām darbībām, to rezultātiem. | | Ādažu novada domes pilnvarotais pārstāvis Vollijs Kuks | 16.08.2016 |

| ZEMES LIETOŠANAS VEIDU EKSPLIKĀCIJA | | | | | | | | | | | | | | |
|-------------------------------------|--------------------------|----------|---------------|--------|-----------|-------|---------|-------|------------------------|----------------|-----------------------|---------------------|--------------------------|----------------------|
| Zemes vienības numurs pa IV | tajā skaitā | | | | | Meži | Kūņņāji | Purvi | Ūdens objektu zemes | tajā skaitā | | | | Fiziskās Zemniec. |
| | Lauksaimn. uramā zeme | Apmazsme | Augu dārzi | Pļavas | Čerņobaki | | | | | Zem sābļiem | Zem sūļa dīķiem | Zeme zem akām | Zeme zem apgrābim. | |
| 29.94 | - | - | - | - | - | 14.43 | - | - | - | - | - | - | 0.11 | 15.40 |

x=329500
y=528000

x=329500
y=529000

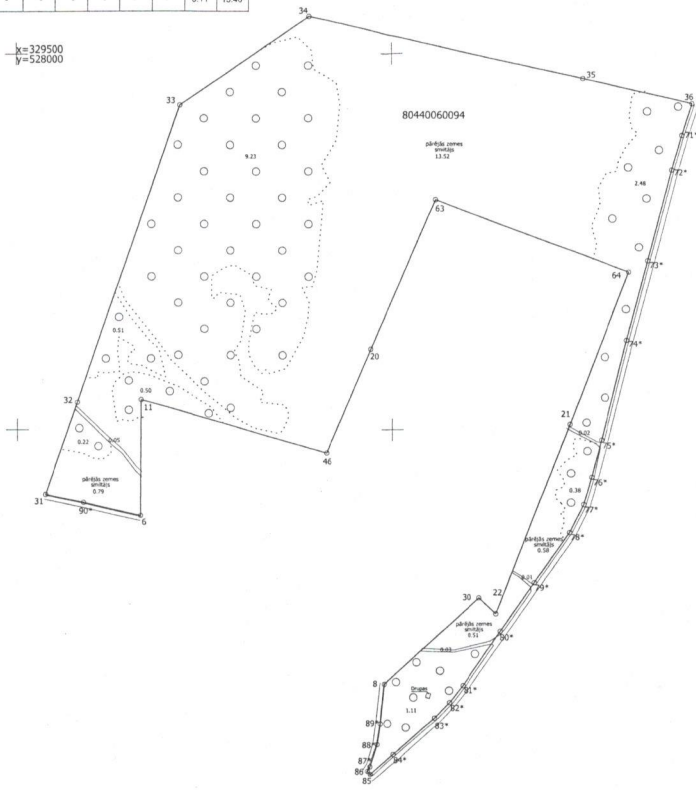

Plāna mērogs 1:5000

Māriņš Anda Šimkus (sert Nr. AB000000023, derīgs no 27.05.2010. līdz 26.05.2020.) apliecinā, ka plāns izgatavots atbilstoši Ministru kabineta 2011. gada 27. decembra noteikumiem Nr. 1019 "Zemes kadastrālās uzskaites noteikumi".

Anda Šimkus

30.07.2016

LATVIJAS REPUBLIKA

APGRŪTINĀJUMU PLĀNS

Zemes vienības kadastra apzīmējums: 8044 006 0094

Apgrūtinājumu saraksts:

| |
|---|
| 1. 7312030303 - ekspluatācijas aizsargjoslas teritorija gar valsts vietējiem un pašvaldību autoceļiem lauku apvidos - 0.32 ha |
| 2. 7312030303 - ekspluatācijas aizsargjoslas teritorija gar valsts vietējiem un pašvaldību autoceļiem lauku apvidos - 2.57 ha |

Apgrūtinājumu plāns sagatavots 2016.gada 26.jūlijā

Plāna mērogs 1:5000

Zemes vienības platība 29.94 ha



| | | | |
|--|----------|--|------------|
| Saskaņoja: Ādažu novada domes Saimniecības un infrastruktūras daļas nekustamā īpašuma speciālists | paraksts | Vollijs Kuks | 16.08.2016 |
| SIA "A2 Grupa" valdes locekle | | Anda Šimkus | 16.08.2016 |
| Ierosinātājs ir informēts par Zemes kadastrālās uzmērīšanas laikā veiktajām darbībām, to rezultātiem. | | Ādažu novada domes pilnvarotais pārstāvis Vollijs Kuks | 16.08.2016 |



x=329500
y=528000

x=329500
y=529000

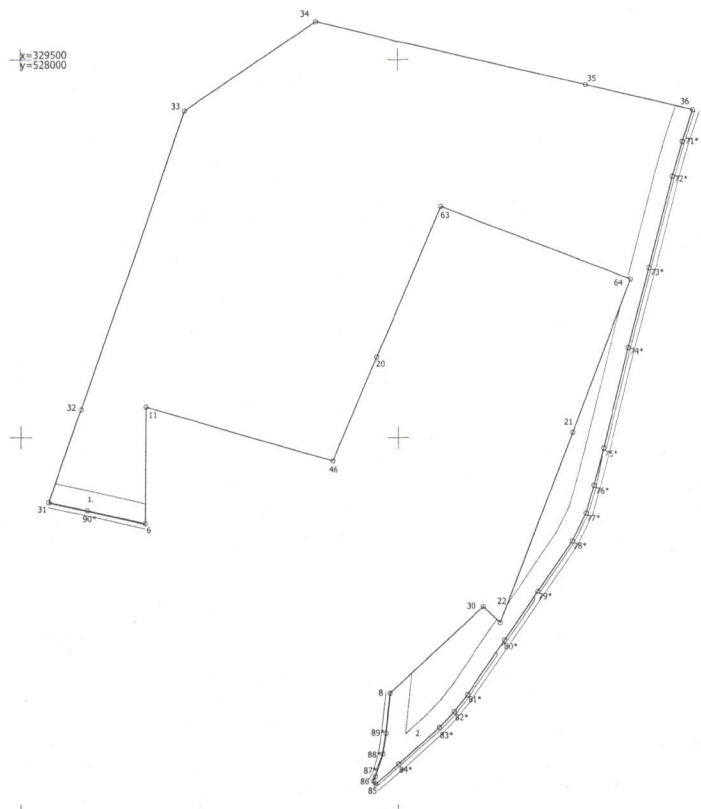

Plāna mērogs 1:5000

Mēriņš Anda Šimkus (sert.Nr.AB000000023, derīgs no 27.05.2010. līdz 26.05.2020.) apliecina, ka plāns izgatavots atbilstoši Ministru kabineta 2011.gada 27.decembra noteikumiem Nr.1019 "Zemes kadastrālās uzziņrīšanas noteikumi".

Anda Šimkus 30.07.2016