A5 novietojuma shēma un konstatētās dabas vērtības

Pielikums eksperta atzinumam Nr. 9.

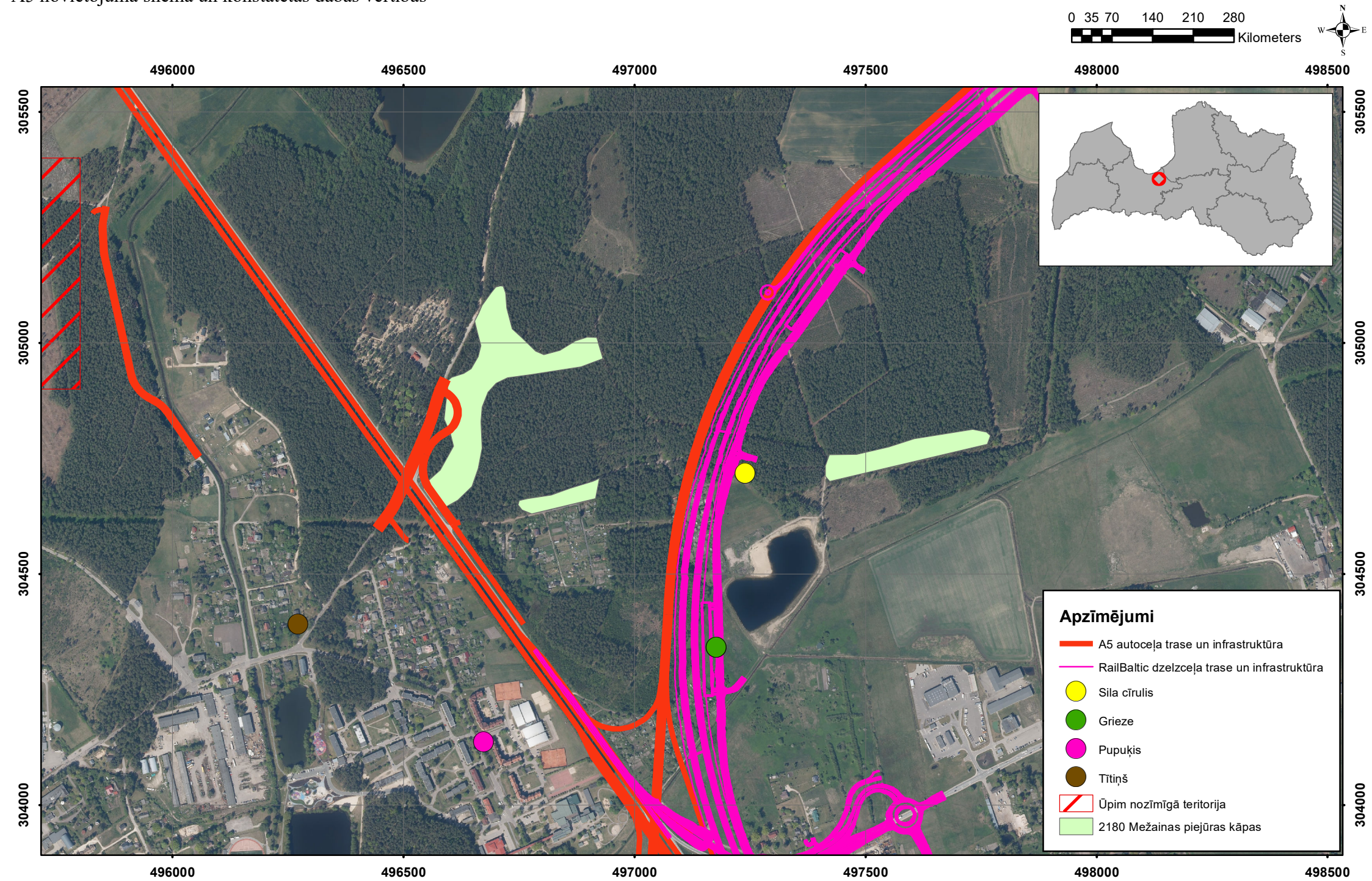

DOKUMENTS IR ELEKTRONISKI PARAKSTĪTS AR DROŠU ELEKTRONISKO PARAKSTU UN SATUR LAIKA ZĪMOGU

Shēmu sagatavoja sugu un biotopu aizsardzības jomas eksperts Gaidis Grandāns, koordinātšu sistēma LKS-92, kartogrāfiskā pamatne: Orto 7. cikls

M 1: 10 000