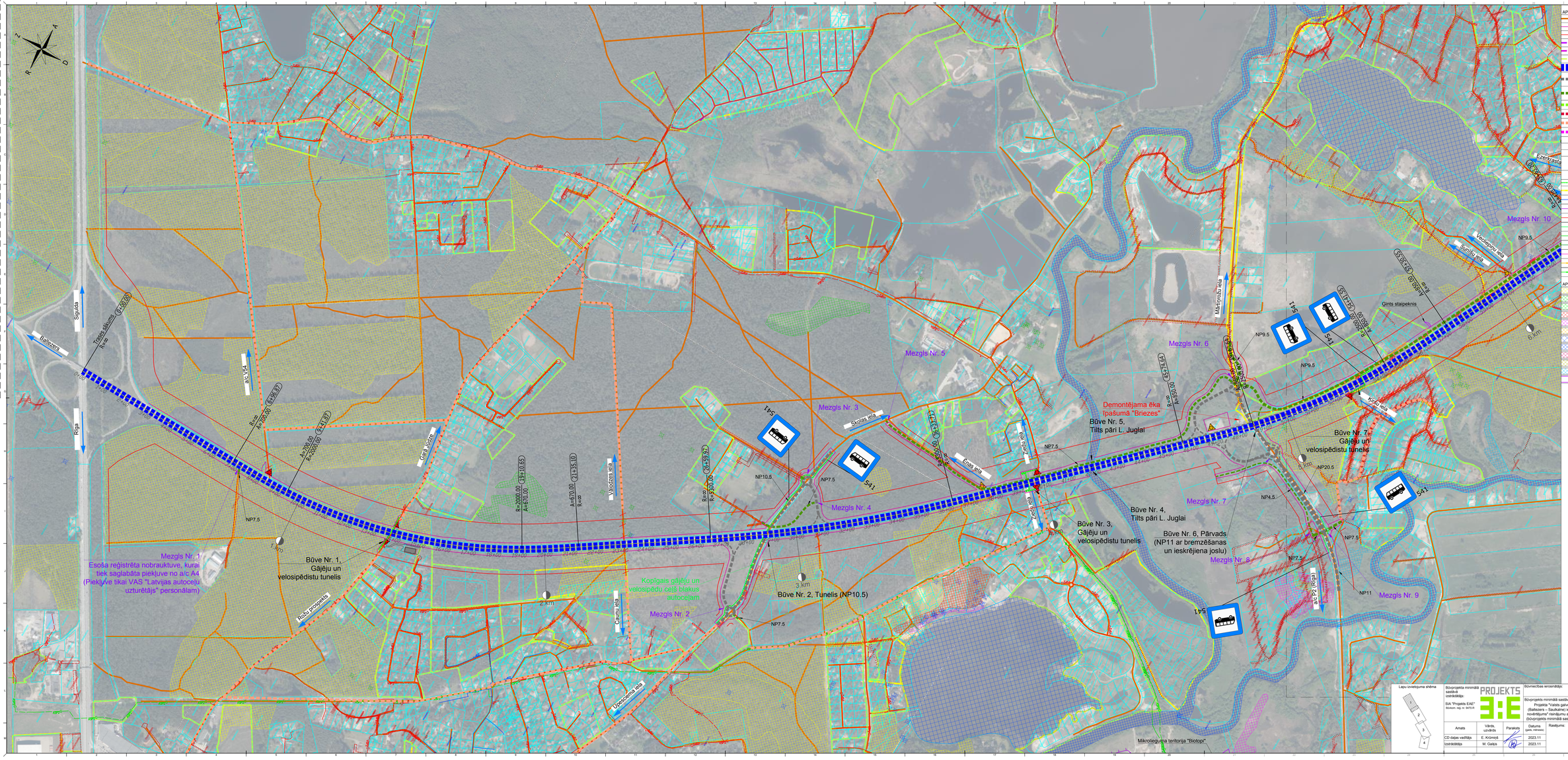

APZĪMĒJUMI

- Esošie ceļi
- Paredzētā nodalījuma josla
- Autoceļu aizsargjosla pēc pārtīšves
- Rail Baltica projekta aptvertā ass līnija
- Apvienotā Dzelzceļa līnija projekta apjomā ass līnija
- Esošā autoceļa A4 ass līnija
- Ārpusēja autoceļā A4 (ceļa klātne, NP27)
- Izbūvējami/pārbūvējami ceļu posmi apbraukšanas vajadzībām (perspektīvie valsts autoceļi)
- Izbūvējami/pārbūvējami ceļu posmi apbraukšanas vajadzībām (perspektīvie pašvaldības autoceļi)
- Pagaidu ceļi līdz Rail Baltica projekta realizācijai (projekta izstrādes gaitā tie var mainīties)
- Jaunizbūvējami servitūta, komersanta un mājas ceļi
- Apbraukšanas maršruts pa esošo autoceļu
- Ceļi, kas nosnām Rail Baltica projekta ietvaros (šo ceļu novietojums vēl var būtiski mainīties)
- Likvidējamie ceļa posmi
- Aizsargājamie koki (ja skaitā pārāk)
- Aizsargājamās sugu dzīvotnes
- Esošās reģistrētās nobrauktuves, kuras paredzēts pievienot pie paralēlajiem ceļiem, ieņemot platejuzi no autoceļa A4
- Esošās reģistrētās nobrauktuves, kuras paredzēts likvidēt
- Gājēju un velosipēdistu ceļojārāmšanas vietas
- Apstiprinātā detālplānojuma robežas Garkalnes pagastā
- Esošo zemā spiediena gāzesvads, kurā spiediens ir līdz 0.05 bar
- Esošo vidēja spiediena gāzesvads, kurā spiediens ir no 0.05 bar līdz 0.1 bar
- Esošo vidēja spiediena gāzesvads, kurā spiediens ir no 0.1 bar līdz 4 bar
- Esošo augstā spiediena gāzesvads, kurā spiediens ir no 4 bar līdz 6 bar
- Esošo augstā spiediena gāzesvads, kurā spiediens ir no 6 bar līdz 12 bar
- Esošo augstā spiediena gāzesvads, kurā spiediens ir no 12 bar līdz 16 bar
- Esošo pārvades sistēmas gāzesvads, kurā spiediens virs 16 bar
- 110 kV gāzesvadu līnija
- 330 kV gāzesvadu līnija

APZĪMĒJUMI BIOTOPIEM

- Mežainas pļaujšanas tāpas
- Purvaini meži
- Nogāžu un gravu meži
- Veci vai dabiski boreāli meži
- Paliecu zālāji
- Minerālvielām bagāti avoti un avotu purvi
- Eiroāzi ar augstmitrā dūmakaugu un pelēkaugu augāju
- Upju straujteces un dabiski upju posmi
- Eitrofās augstās lakstaugu audzes
- Mīri zālāji periodiski izžūstošās augsnēs
- Aluviāli meži (aluviāli krastmalu un paliecu meži)
- Citas aizsargājamās teritorijas

Lapu izvietojuma shēma

Būvprojekta minimālā sastāvā izstrādātājs: SIA "Projekts EAE" Bērzkalni, reģ. nr. 54715-R	PROJEKTS EAE	Būvniecības ierosinātājs:	VSIA "LATVIJAS VALSTS CEĻI"
		Būvprojekta minimālā sastāvā: Projekts "Valsts galvenā autoceļa A4 Rīgas apvedceļš (Balbezers – Sauļaukne) iespējamās pārtīšves ietekmes uz vidi novērtējums" ietvaros aktualizācija ārpusēja ceļa būvniecībai (būvprojekts minimālā sastāvā) un ietekmes uz vidi novērtējums	Pasūtījuma Nr. LVC2021/1.10/AC/179
Amats	Vārds, uzvārds	Paraksts	Datums (gads, mēnesis)	Rasējums: 1. Variants	Stadija: 2.SZ
CD datņu vadītāja	E. Krūmiņš		2023.11		Marķējums: CD-1
Izstrādātāja	M. Galeja		2023.11		Lapu skaits: 1/1
					Mērogs: 1:5000
					Arhīva Nr. 2021_30