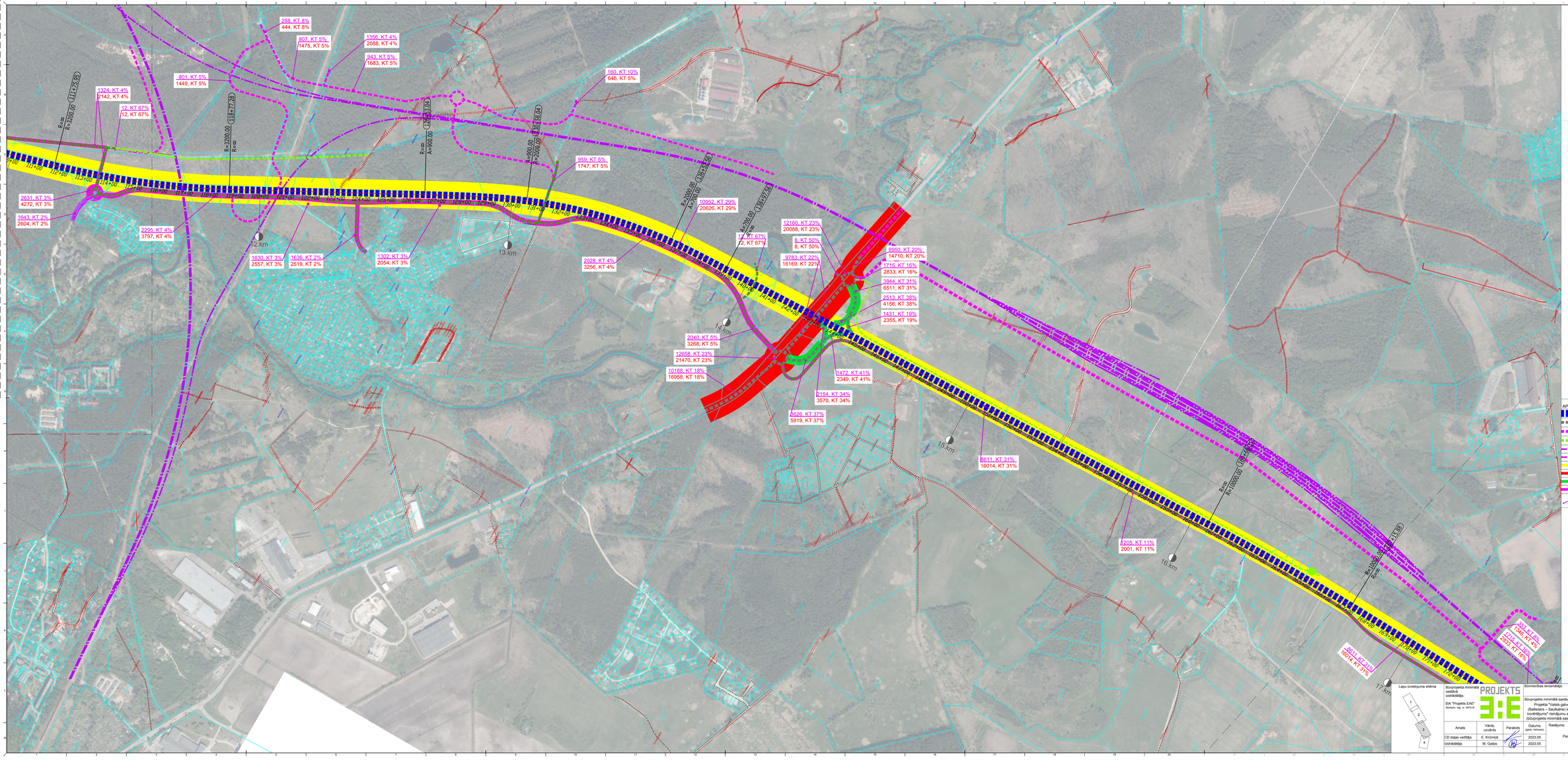


APZĪMĒJUMI

- Ārgastas autoceļš A4 (ceļa klātne)
- Izbūvējamās/pārbūvējamā ceļu posmi apbraukšanas vajadzībām
- Ceļi, kas risināmi Rail Baltica projekta ietvaros
- Pagaidu ceļi līdz Rail Baltica projekta realizācijai (projekta izstrādes gaitā tie var mainīties)
- Rail Baltica projekta aptvarošā ass līnija
- Apvienotā Daugavpils tilta projekta aptvarošā ass līnija
- A/C A4 perspektīvās satiksmes intensitātes epūra
- Pārejošā autoceļu (un ceļu) perspektīvās satiksmes intensitātes epūra
- Rampu perspektīvās satiksmes intensitātes epūra
- Paralēlo/aprauzumu ceļu perspektīvās satiksmes intensitātes epūra
- Satiksmes intensitāte diennaktī (augšējaisā - esošā (2021 g), apakšējaisā - perspektīvā (2050 g.), KT - kravas transporta līdzekļi)

Lapu izvietojuma shēma:

| | | | | |
|---|---|---|---|---|
| Būvprojekta minimālā satāvā izstrādāja: SIA "Projekts EAE" Reģistrācijas reģ. nr. 54757-R | | | Būvniecības ieceres nosaukums: VSIA "LATVIJAS VALSTS CEĻI" | Pasūtījuma Nr. LVC2021/1.10/AC/179 |
| Amats | Vārds, uzvārds | Paraksts | Būvprojekta minimālā satāvā: Projekta "Valsts galvenā autoceļa A4 Rīgas apvedceļš (Baltezers – Saulkalne) iespējamās pārtīšves ietekmes uz vidi novērtējums" rāmējumu aktualizācija ārgastas ceļa būvniecībai (būvprojekta minimālā satāvā) un ietekmes uz vidi novērtējums | Stadija 2.SZ |
| CD daļas vadītāja | E. Krūmiņš | | | Marķ.nr. CD-3 |
| Izstrādātāja | M. Gaļņa | | Rasējums: Pamatvarianta intensitāšu karte, epūras ar esošo intensitāti | Lapu skaits 3/x |
| | Datums (gads.mēnesis) | | | Mērogs 1:5000 |
| | 2023.05 | | | Arhīva Nr. 2021_30 |
| | 2023.05 | | | |