Pārbūvējamā autoceļa posma A4 Rīgas apvedceļš (Baltezers - Saulkalne) novietojuma shēma un konstatētās dabas vērtības.

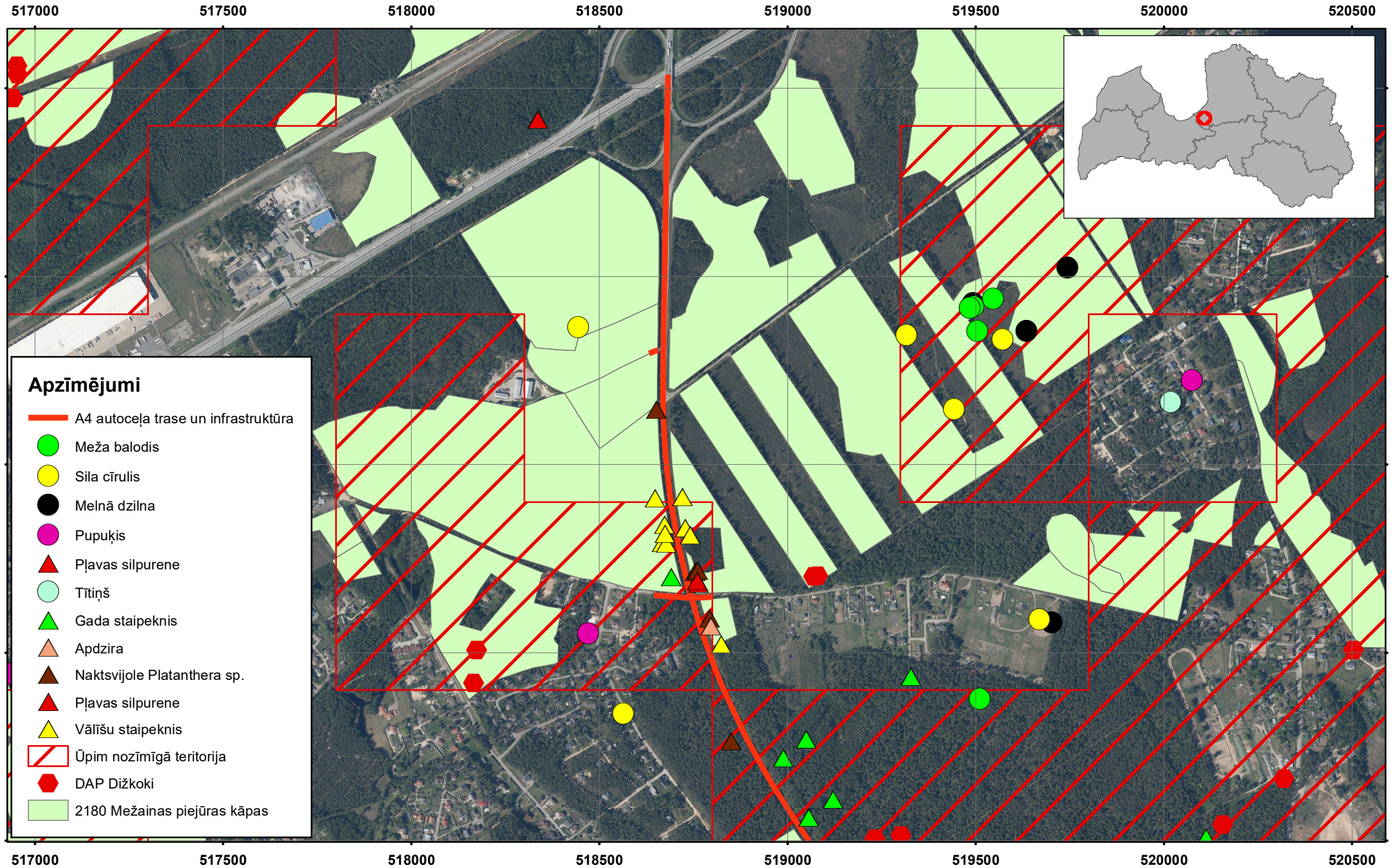

DOKUMENTS IR ELEKTRONISKI PARAKSTĪTS AR DROŠU ELEKTRONISKO PARAKSTU UN SATUR LAIKA ZĪMOGU

Shēmu sagatavoja sugu un biotopu aizsardzības jomas eksperts Gaidis Grandāns, koordinātāšu sistēma LKS-92, kartogrāfiskā pamatne: Orto 7. cikls M 1: 13 000